

La Secretaría de Cultura, a través del
Centro Nacional para la Preservación del Patrimonio Cultural Ferrocarrilero
Museo Nacional de los Ferrocarriles Mexicanos convoca

Allí viene un tren cargado, cargado de...

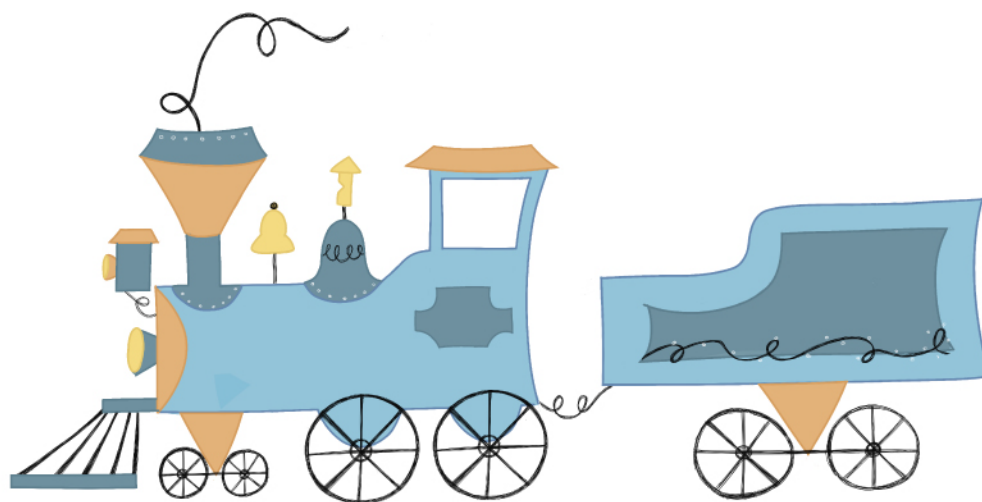

El ferrocarril llegó a México en 1850 y desde entonces está presente en las costumbres y emociones de los mexicanos. Muchas personas llevan consigo un tren colmado de recuerdos que corre veloz por las vías de la memoria, siempre dispuesto a emprender un fascinante viaje lleno de historias. ¿Quieres contarnos la tuya? Participa, de forma individual o con tu familia, en este concurso de fotografía y narración.

Bases

1. Envíanos imágenes y narraciones de tus experiencias con los trenes.
2. Las fotos pueden ser antiguas o actuales, tomadas con cámara o dispositivos móviles. Si tienes algún objeto ferroviario, fotografíalo y participa en esta modalidad.
3. Las narraciones deben ser inéditas, escritas en computadora o a mano, la extensión máxima es de una cuartilla. También se pueden grabar en audio o video, con celular o tableta, en este caso, la duración máxima es de dos minutos.



4. Inscríbete al correo electrónico, museoferrocarriles@cultura.gob.mx, de la siguiente manera:

Asunto: Allí viene un tren cargado, cargado de...

Cuerpo del correo: Nombre de la imagen o narración, datos de la persona o familia participante y lugar de residencia.

Las fotografías y narraciones se enviarán como archivos digitales adjuntos.

5. La fecha límite de inscripción será el lunes **18 de mayo de 2020, “Día Internacional de los Museos”**.

6. Los trabajos que se reciban se publicarán en la página de Facebook del **Museo Nacional de los Ferrocarriles Mexicanos** (MNFM), a partir del miércoles 20 de mayo y hasta el domingo 31 del mismo mes, para que el público vote por ellos.

7. Las cinco fotografías y narraciones con el mayor número de *likes*, serán premiadas con réplicas de imágenes, que pertenecen a las colecciones del Museo, reconocidas como Memoria del Mundo Unesco.

8. Al aceptar las bases de esta convocatoria, los participantes autorizan su publicación a través de los medios electrónicos del MNFM.

32 Aniversario del Museo Nacional de los Ferrocarriles Mexicanos

contigoenladistancia.cultura.gob.mx
www.museoferrocarrilesmexicanos.gob.mx

 Museo Nacional de los Ferrocarriles Mexicanos  @ferrocarriles  museo_ferrocarriles



11 Norte 1005, Centro Histórico, Puebla, Pue. C.P. 72000
Tel: 222 7740 105

2

Este programa es público ajeno a cualquier partido político. Queda prohibido el uso para fines distintos a los establecidos en el programa.



CULTURA
SECRETARÍA DE CULTURA